

85-234-3-041.000A 204

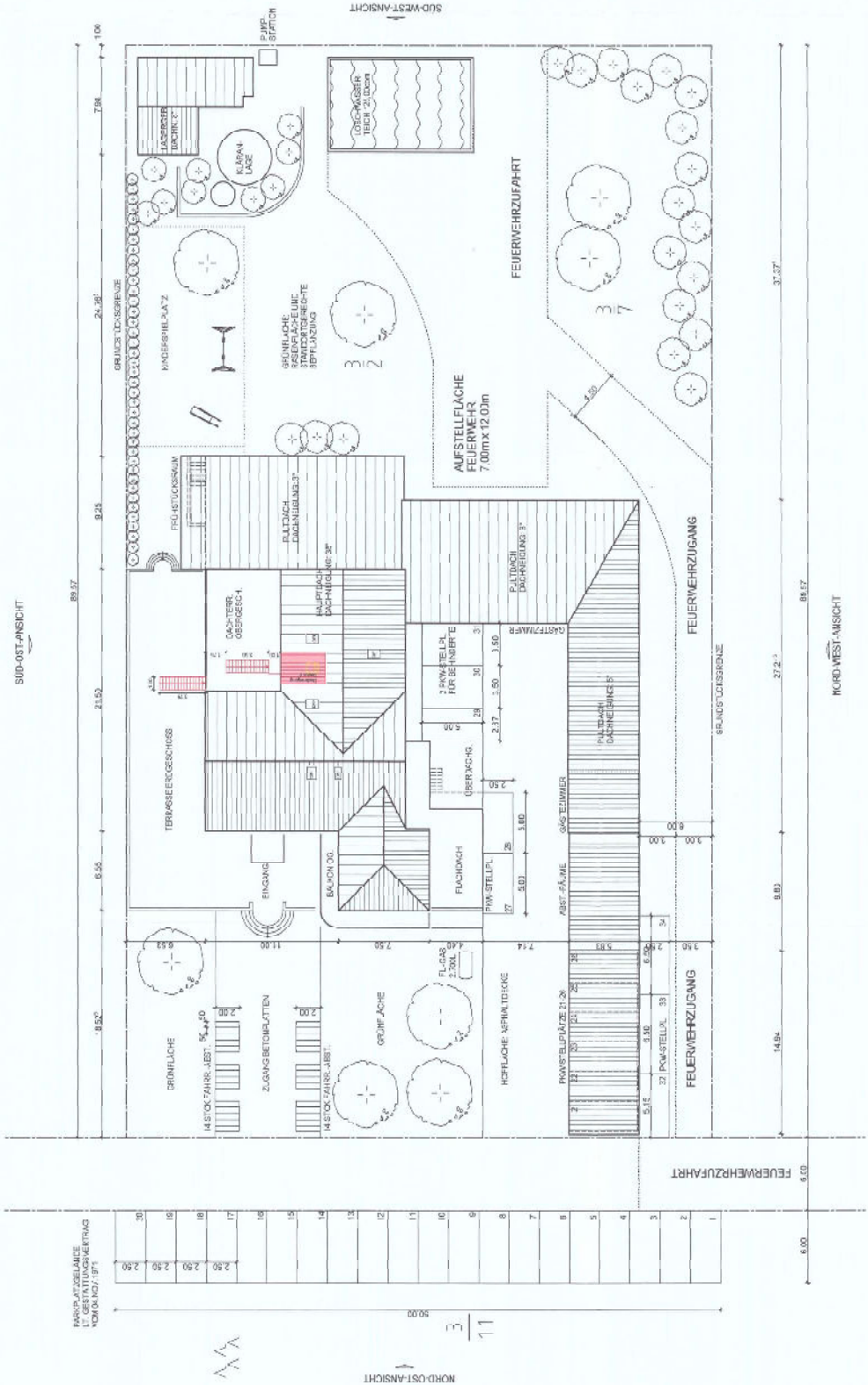

BAUANTRAG

LEGENDE:

	BESTAND
	ABBRUCH
	NEU

Arch: BSB	
Bauteil: FREIFLÄCHENPLAN	
Projekt: LEGALISIERUNG UND UMBAU VON RÄUMEN HOTEL "ZUM STÖCKERBÜNNCHEN" AUSSERHALB 22. N. 64331 WEITERSTADT	
Bauteil: ROSEMARIE CRETER-RAMUS AHORNWEG 3 IN 64331 WEITERSTADT	
Ort:	Der Bauteil:
Maßstab:	1:200
Datum:	18.02.2014
Blatt Nr.:	8
ANSCHLIESSTUNG PLANEN-STATIK-BAUWEISE SCHNEIDER AKT. 07/2014 64331 WEITERSTADT 09.02.2014 14.00.2014	

HIS = 507/530 (0.1879)

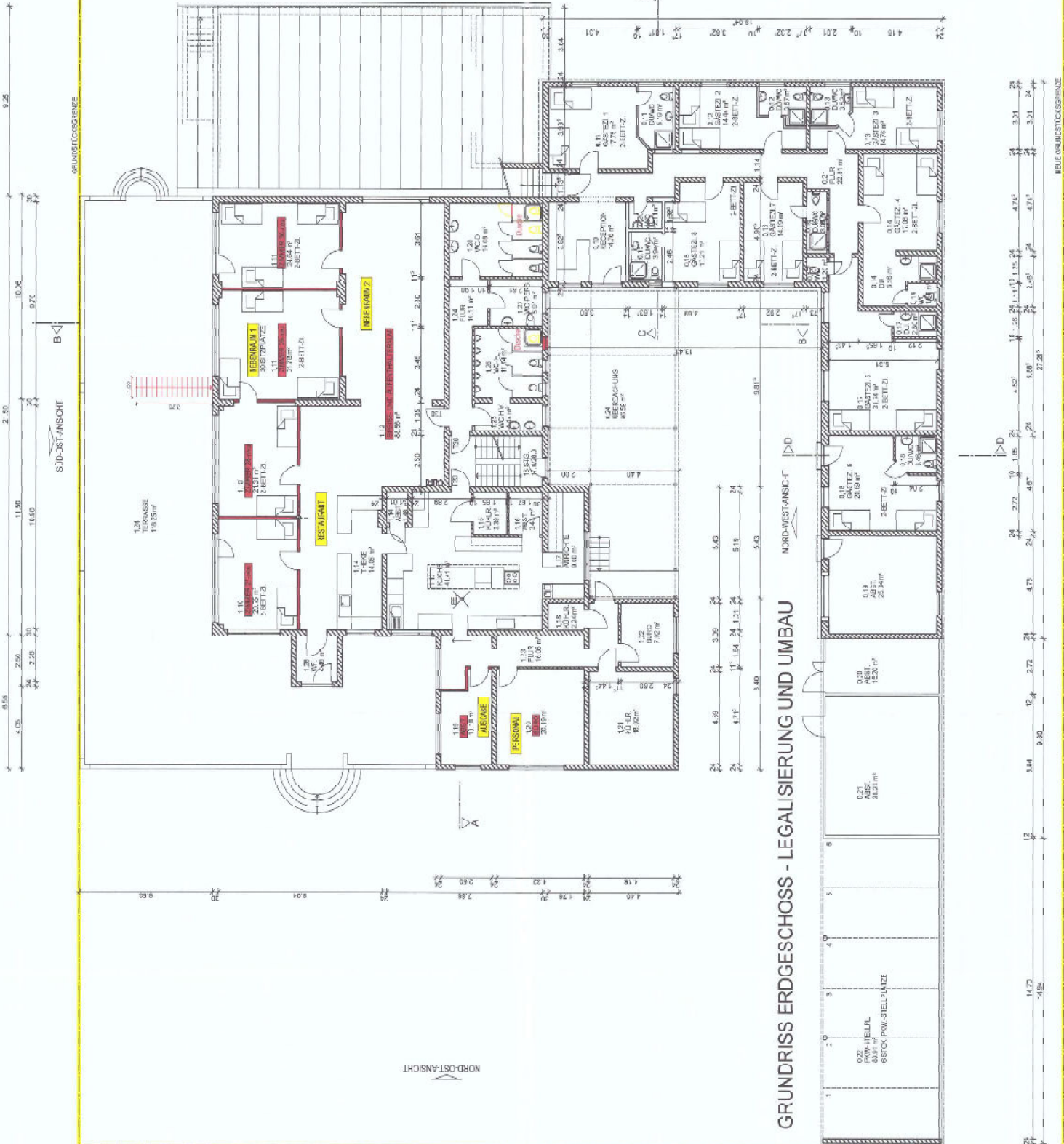

Projekt-Nr. 665/14
 Az 665/14
 11.01.2014

LEGENDE:

[Hatched Box]	DISTAND
[Yellow Box]	ABERJACH
[Red Box]	NEL

BAUANTRAG

Objekt:	11.01.2014	Architekt:	11.01.2014
Objekt-Nr.:	11.01.2014	Architekt-Nr.:	11.01.2014
Datum:	06.02.2014	Architekt-Datum:	06.02.2014
Elektr. Nr.:	11.1	Architekt-Elektr. Nr.:	11.1

Beauftragter: GRUNDRISS ERDGESCHOSS

Projekt:
 LEGALISIERUNG UND UMBAU VON RÄUMEN
 HOTEL „ZUM S'ORCKEBRÜNNCHEN“
 AUSSERHALLE 22 IN 64331 WEITERSTADT
 Bauherr:
 ROSEMARIE CRETER-PAMMUS
 AHORNWEG 3 IN 64331 WEITERSTADT

Architect: SCHNEIDER
 64331 WEITERSTADT
 11.01.2014

Client: ROSEMARIE CRETER-PAMMUS
 64331 WEITERSTADT
 11.01.2014

GRUNDRISS ERDGESCHOSS - LEGALISIERUNG UND UMBAU

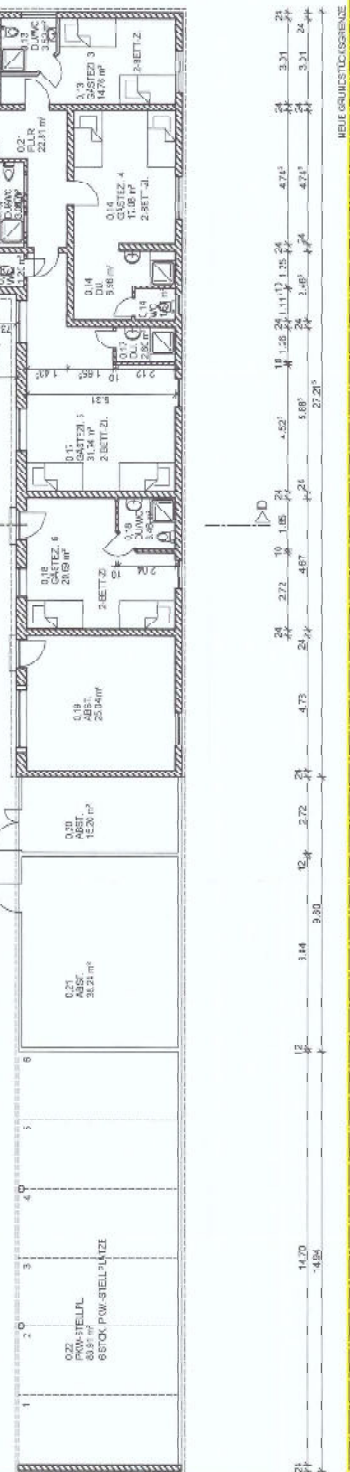

GRUNDRISSERGÄNZE

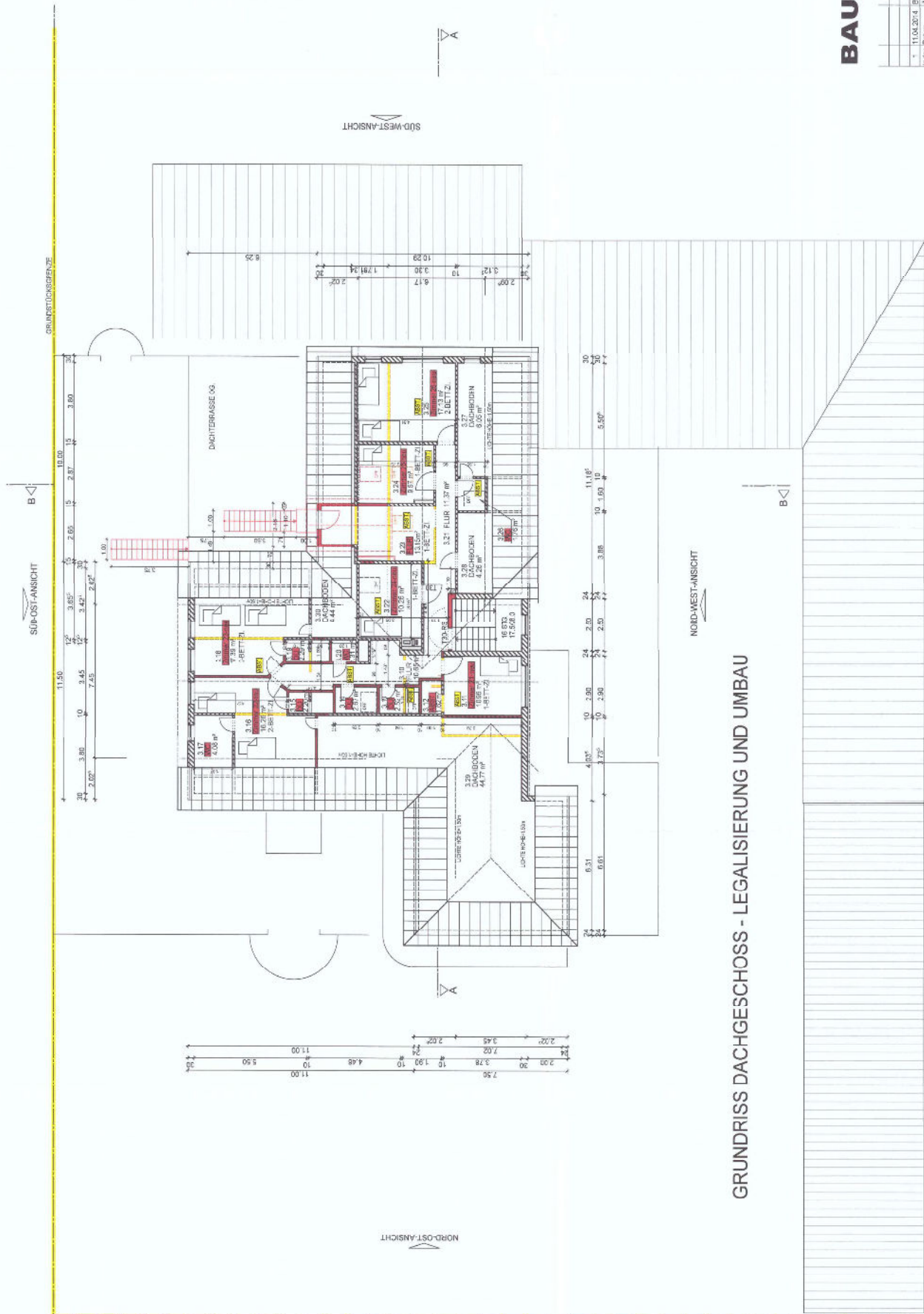

GRUNDRISS DACHGESCHOSS - LEGALISIERUNG UND UMBAU

BAUANTRAG

LEGENDE:

	BESTAND
	ABBRUCH
	NEU



Maßstab: 1:100
 Az 685/14
 Projekt: 11.04.2014

11.04.2014, Blatt angefügt
 Ingeborg Baum, Planung

Bauherr: GRUNDRISS DACHGESCHOSS

Projekt:
LEGALISIERUNG UND UMBAU VON RÄUMEN
HOTEL "ZUM STORCKEBÜNNCHEN"
 AUSSERHALB 22 N 64331 WEITERSTADT
 Brauerei:
 ROSEMARIE CRETERER-RAUUS
 AHORNWEG 3 IN 64331 WEITERSTADT

Gez:	CM	Dr. Bauherr:	
Maß:	1:100		
Datum:	06.02.2014		
Blatt Nr.:	9.1		



ARCHIT. TEXTURBEREICH
 PLANUNG-STATIK-BAUPLANUNG
SCHNEIDER
 ARCH. 0725
 F4331 WEITERSTADT
 FAX: 06 92 27704 - FAX: 06 92 17
 Altkanz 2016

NEUE GRUNDSTÜCKSGRENZE

GRUNDSTÜCKSGRENZE